

VER + COMER + CHARLAR (1)

reunión informal de arquitectos de la demarcación de elche_CTAA



12:30 H. **VISITA GUIADA AL NUEVO CENTRO SOCIOCULTURAL FRANCESC CANTÓ**
ARQUITECTOS: JULIO SAGASTA-PACO FUSTER

INCLUYE VISITA A LA EXPOSICIÓN SOBRE EL PLAN MUNICIPAL DE MODERNIZACIÓN DEL BARRIO DE CARRÚS

14:30 H. **COMIDA INFORMAL**

PIZERÍA TRASTEVERE

16:30 H. **REUNIÓN DE COLEGIADOS DE LA DEMARCACIÓN DE ELCHE**

CONOCE AL PRESIDENTE DEL CTA A Y A TU VOCAL. PREPARACIÓN DE LA 1ª ASAMBLEA DE DEMARCACIÓN

VISITA Y COMIDA ESTÁN ABIERTOS A TODOS LOS COLEGIADOS

NO HAY INSCRIPCIÓN PREVIA, PERO SI ES PRECISA RESERVA PARA ASISTIR A LA COMIDA

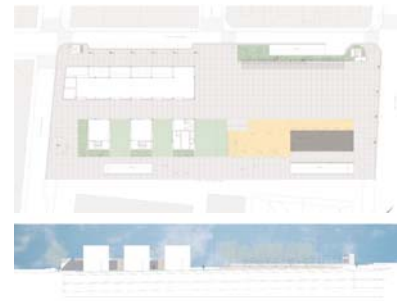

INFORMACIÓN: **PUNTO DE ENCUENTRO:** 12:30 H. CENTRO SOCIOCULTURAL FRANCESC CANTÓ
CENTRO SOCIOCULTURAL FRANCESC CANTÓ: C/ Pedro Moreno Sastre, 36. Elx. Bus: ida: línea A, vuelta, línea C
PIZERÍA TRASTEVERE. Menú 9'95€. C/ Diagonal del Palau, 8. Elx
SEDE CTA A_ELX: C/ Major de la Vila, 29, a/c. Elx

ENLACES: [Abrir INFORMACIÓN DEL PROYECTO](#)
[Abrir PLANO VISITAS Y TRANSPORTE](#)
[CONFIRMAR ASISTENCIA COMIDA](#)

DEMARCACIÓN **ELX_ELCHE**

**CTAACOLEGIO
TERRITORIAL
DE ARQUITECTOS
DE ALICANTE**